

20
21

Tú lo has hecho posible.

2021 ha sido un año de cambios, un año en el que todavía no habíamos vuelto a la normalidad y tuvimos que adaptarnos a la situación actual. A pesar de las circunstancias, nuestros programas y proyectos no se detuvieron, siguieron avanzando y nos demostraron que cada vez estamos más cerca de poder detectar el Alzheimer de forma precoz.

Gracias a esa capacidad de resiliencia y a los avances en nuestra investigación, pudimos acelerar la puesta en marcha del **laboratorio más puntero de España y uno de los más sofisticados del mundo que nos permitirá detectar la enfermedad mediante un simple análisis de sangre**. También, dentro del campo de la investigación, identificamos un nuevo biomarcador sanguíneo para avanzar más en la detección precoz y pusimos en marcha el estudio Beta-AARC, enfocado a descubrir más biomarcadores que nos ayuden a detectar la enfermedad antes.

A todo ello sumamos hallazgos alentadores, como el descubrimiento de posibles **beneficios de la ingesta de alimentos que contengan omega-3** para nuestro cerebro, la **detección de la relación entre deterioro cognitivo y salud cardiovascular** y la constatación de que la **pérdida de peso podría ser un indicador de desarrollo del Alzheimer**.

En 2021 continuamos nuestra labor **para cambiar la percepción social de la enfermedad**, ofreciendo nuestros conocimientos sobre el Alzheimer mediante los artículos de nuestro blog y nuestras campañas. Asimismo, reclamamos en el Congreso de los Diputados que la enfermedad de Alzheimer sea una prioridad política. Y para seguir cuidando a los que cuidan, pusimos en marcha el nuevo **programa online de apoyo emocional y formación para personas cuidadoras**.

Todos estos hallazgos y proyectos han sido posibles **gracias a la solidaridad y compromiso de nuestros más de 50.000 socios, socias y donantes; de los participantes de los estudios científicos; de las empresas colaboradoras, y de nuestros voluntarios. Contigo, cada día estamos más cerca de vencer al Alzheimer**.

Juntos, conseguiremos un futuro en el que todos y todas podamos recordar.

¡Mil gracias!

Wellington, 30
08005 Barcelona
info@fpmaragall.org
info@barcelonabeta.org

www.fpmaragall.org
www.barcelonabeta.org

Síguenos en las redes sociales



¿Nos ayudas a vencer al Alzheimer?

Si todavía no eres socio/a, entra en www.fpmaragall.org/donativos o llama al 900 545 545



También puedes contactarnos vía WhatsApp en el 620 227 255

fundación
pasqual
maragall

barcelonaβeta
BRAIN RESEARCH CENTER

20
21 Memoria
de actividades

El año que nos acerca a la detección precoz

fundación
pasqual
maragall

barcelonaβeta
BRAIN RESEARCH CENTER

Avanzamos para que la investigación sea una realidad para las personas con riesgo de desarrollar Alzheimer.

La fuerza de más de 50.000 socios, socias y donantes nos ayuda a seguir adelante

Contigo, cada día estamos más cerca de un futuro sin Alzheimer

Estos son solo algunos de los proyectos que has hecho realidad ¡Gracias!

“



Gladys Hernandez

“Los grupos terapéuticos de la Fundación me ayudaron muchísimo a afrontar la situación y a entender qué significa cuidar de alguien tan querido como un padre. No solo aprendí mucho, sino que fue mi espacio de liberación... Por todo esto me hice socia y espero poder continuar colaborando para que en el futuro nadie más tenga que pasar por lo mismo”.



Núria Iniesta

“Hace 3 años que soy socia de la Fundación. Estoy muy orgullosa de serlo. Mi madre tuvo Alzheimer. Quiero contribuir a la investigación porque creo que es la única vía para conseguir vencer a esta enfermedad”.

”

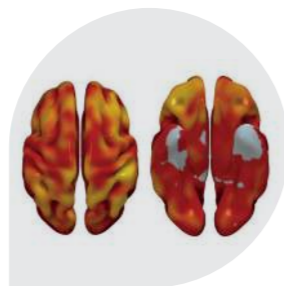

Febrero
Avances clave

El CNIC, en colaboración con el BarcelonaBeta Brain Research Center (BBRC) y el Banco Santander, desvela que la **relación entre la enfermedad cardiovascular y los factores de deterioro cognitivo** se produce muchos años antes de que se manifiesten los primeros síntomas clínicos de cualquiera de las dos patologías.

Marzo
Brain Film Fest

Celebramos el cuarto Festival Internacional de Cine en el que el protagonista es el cerebro. Una edición marcada por la actualidad de la **pandemia y su impacto psicológico** en las personas.



Abril
Los efectos del omega-3 en el cerebro

En las personas sin problemas cognitivos, pero con mayor riesgo genético de desarrollar Alzheimer, determinadas **áreas del cerebro son más resilientes** a la enfermedad gracias a los ácidos grasos del omega-3 del pescado azul. Esto se descubrió en un estudio liderado por el BBRC.

Junio
Un paso más hacia el diagnóstico precoz

El BBRC, el centro de investigación de la Fundación Pasqual Maragall, potencia una nueva línea de investigación. Liderado por el Dr. Marc Suárez-Calvet, este nuevo grupo de neurocientíficos se centrará en **identificar biomarcadores en sangre para mejorar el diagnóstico precoz** del Alzheimer.

Junio
Pérdida de peso y Alzheimer

El equipo de investigadores del BBRC, gracias al impulso de la Fundación «la Caixa», apunta a que la **pérdida de peso podría ser un indicador de un mayor riesgo** de desarrollar Alzheimer.

Julio
Nuevo programa de personas cuidadoras

Ponemos en marcha el programa **online de formación y apoyo emocional «Aprende a cuidar y a cuidarte»**, con el objetivo de dotar a las personas cuidadoras de sus familiares con Alzheimer de las herramientas necesarias para afrontar el día a día con más calidad de vida.



Septiembre
Reclamamos en el Congreso que la enfermedad de Alzheimer sea una prioridad política estratégica

Liderados por la Fundación Pasqual Maragall, entidades y expertos unimos nuestra voz para pedir un **impulso a la investigación y más recursos** para mejorar la calidad de vida de las personas enfermas, los familiares y las personas que las cuidan.



Septiembre
Nuestra base social se moviliza para equipar un laboratorio pionero

Ponemos en marcha la campaña de recaudación de fondos **Una noticia para el recuerdo**. Gracias a la participación de muchos socios y donantes como tú, conseguimos los fondos necesarios para publicar un titular que no se olvidará jamás: **La creación del laboratorio más puntero de España para detectar el Alzheimer** de forma precoz con un simple análisis de sangre.



Noviembre
Segunda edición de RECUERDA

El ciclo de conferencias, que se celebró de manera virtual, contó con más de **1600 inscripciones**. Las charlas abordaron interesantes temas: la detección precoz mediante un análisis de sangre, la gestión de la incertidumbre ante el Alzheimer y cómo las grasas de nuestra dieta ayudan a combatir la enfermedad.

Noviembre
Música para recordar

Investigadores del BBRC detectan que la **música relacionada con experiencias vitales** activa partes del cerebro diferentes a las involucradas en el proceso natural de recordar.

Diciembre
Contaminación del aire y Alzheimer

Vinculamos una mayor exposición al dióxido de nitrógeno con **niveles más altos de biomarcadores** de la enfermedad de Alzheimer.

Diciembre
Llegamos a los 50.000 socios

Nuestra red de apoyo continúa creciendo. Gracias a tus aportaciones, **haces posible el desarrollo de los estudios de investigación y la divulgación del Alzheimer**, así como **el apoyo a las familias** que conviven con la enfermedad.

Origen y destino de los recursos

En la Fundación Pasqual Maragall **continuamos avanzando** para que la investigación se traduzca en **tratamientos y soluciones** para las personas con riesgo de desarrollar la enfermedad de Alzheimer, y es ahí donde destinamos la mayor parte de los recursos que obtenemos.

Todos estos avances tan significativos conseguidos a lo largo de 2021, no habrían sido posibles sin la ayuda de socios y socias, consejo de mecenazgo, colaboradores y participantes en estudios que nos apoyan y acompañan en nuestro compromiso en la lucha contra el Alzheimer.

A todos vosotros, una vez más, gracias por continuar apoyando la investigación.

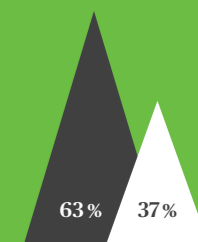

Presupuesto
14.447.415 €

● Fundación Pasqual Maragall
9.116.996 €
● Centro de Investigación BBRC
5.330.419 €

Total de ingresos	14.447.415 €
Ingresos corrientes	14.336.381 €
● Mecenas, socios y donantes (60 %)	8.530.781 €
● Proyectos de investigación (37 %)	5.343.681 €
● Ingresos por ensayos clínicos (1 %)	202.525 €
● Incidencia pública y relaciones institucionales, área social y divulgación (2 %)	259.394 €
Ingresos por subvenciones de capital (No incluidos en el gráfico)	106.507 €
Ingresos financieros (No incluidos en el gráfico)	4.527 €

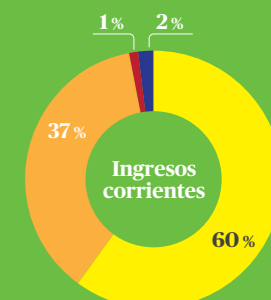

Total de gastos	14.225.126 €
Gastos corrientes	14.168.620 €
● Programas de investigación (63 %)	8.921.576 €
● Comunicación y sensibilización (8 %)	1.163.377 €
● Incidencia pública y relaciones institucionales, área social y divulgación (5 %)	662.082 €
● Inversión en la red de socios y donantes (19 %)	2.718.521 €
● Administración (5 %)	703.064 €
Gastos financieros (No incluidos en el gráfico)	56.507 €

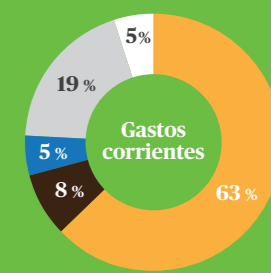

Durante el año 2021, el 76% del presupuesto lo hemos dedicado directamente a nuestra misión, y el 19% restante lo hemos invertido en garantizar la sostenibilidad futura de esta misma misión: conseguir un futuro sin Alzheimer y sin ninguna otra enfermedad neurodegenerativa.