



Jordi Camí  
Director

Cada vez somos más las personas que caminamos juntas persiguiendo el objetivo común de un futuro sin Alzheimer. Tenemos el compromiso y la dedicación de un gran equipo y el privilegio de contar con la generosidad e implicación de miles de socios y voluntarios. No os defraudaremos; tenéis nuestra palabra.



2016

Puedes consultar nuestra **Memoria 2016 completa** en el enlace siguiente:

[www.fpmaragall.org/memoria2016](http://www.fpmaragall.org/memoria2016)

¿Quieres ayudarnos?  
Hazte socio o haz un donativo

Visita nuestra web

[www.fpmaragall.org/donativos](http://www.fpmaragall.org/donativos)

o llámanos al 900 545 545

fundación  
pasqual  
maragall

Wellington, 30  
08005 Barcelona  
93 316 09 90  
info@fpmaragall.org

Síguenos en  
las redes sociales

[www.fpmaragall.org](http://www.fpmaragall.org)



fpmaragall

# Resumen de actividades 2016

fundación  
pasqual  
maragall

## El año 2016 en imágenes



**Enero** Participación en la tertulia "El Alzheimer a la hora del café", organizada por la AFABBS en Manresa.



**Marzo 2º Encuentro de Voluntarios del Estudio Alfa**, presentado por Carles Capdevila y organizado con la colaboración de la Obra Social "la Caixa".



**Mayo** Puesta en marcha de la **plataforma de neuroimagen** con una resonancia magnética 3T.



**Junio** Inicio del **programa AlfaLife** para controlar los factores de riesgo del Alzheimer.



**Junio** Campaña **#LosAbuelosQueQueremosSer**, protagonizada por niños y adolescentes.



**Julio** Presentación de los resultados sobre los beneficios de la **psicoterapia grupal en los cuidadores**.



**Julio** Primera voluntaria española en el **proyecto europeo EPAD** para la prevención del Alzheimer.



**Septiembre** Campaña "**No dejes que el Alzheimer lo borre todo**", creada por la agencia Vainilla y dirigida por Luís Danés.



**Septiembre** Inauguración de la **nueva sede** y del centro de investigación **BarcelonaBeta Brain Research Center**.

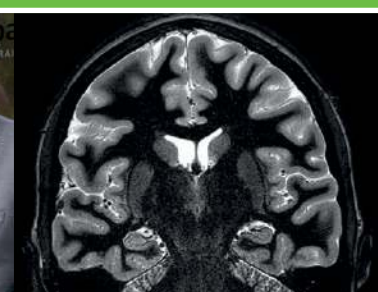

**Septiembre** Estudio **AlfaGenetics** para evaluar la relación entre genética y estructura cerebral.



**Octubre** Celebración del **Día Mundial de la Gente Mayor** con la actividad "Pon el corazón para cuidar tu cerebro".



**Diciembre** Campaña "**Objetos con memoria**" de Wallpop, con la participación de caras conocidas.

# 2016

## Unas instalaciones únicas para vencer al Alzheimer



### INVESTIGACIÓN CLÍNICA

## Un nuevo centro de investigación al servicio de la prevención

El **Barcelonaβeta Brain Research Center** está dedicado exclusivamente a la investigación clínica para prevenir el Alzheimer. Las nuevas instalaciones permiten realizar las visitas y pruebas de los cerca de 3.000 voluntarios que participan en nuestros estudios.

El **Programa de Investigación Clínica**, que desarrolla el Estudio Alfa, con el apoyo de la Obra Social "la Caixa", y el proyecto europeo EPAD, entre otros estudios, dispone de siete despachos de investigación para la atención y recogida de datos de voluntarios, una unidad de investigación clínica destinada al ensayo de fármacos preventivos, un laboratorio para la gestión de muestras biológicas y una sala de congeladores y muestras.

El centro también cuenta con una **plataforma de neuroimagen** equipada con una resonancia magnética 3T de última generación para la obtención y procesamiento de imágenes cerebrales de alta calidad.

### HÁBITOS SALUDABLES

## Cómo controlar los factores de riesgo del Alzheimer

El programa **AlfaLife** tiene como objetivo promover hábitos de vida saludables en nutrición, ejercicio físico, actividad cognitiva y vida social. Participan 400 voluntarios que, durante un año, reciben unas pautas personalizadas según sus características.

### NEUROIMAGEN

## Conociendo mejor nuestro cerebro

En el año 2016 abrimos una nueva línea de investigación para estudiar la relación entre genética y estructura cerebral mediante el análisis de las variantes genéticas más comunes en el Alzheimer. Por otro lado, en el consorcio europeo **AMYPAD** se estudia cómo mejorar el diagnóstico y tratamiento del Alzheimer utilizando el PET de beta amiloide.

### CAPTACIÓN DE FONDOS Y APOYO SOCIAL

## No dejemos que el Alzheimer lo borre todo

En el marco del Día Mundial del Alzheimer lanzamos esta campaña, centrada en los efectos de la enfermedad de Alzheimer en el entorno familiar, para concienciar sobre la necesidad de seguir trabajando para vencerla.

Por otro lado, la generación que vivirá cien años, niños y niñas de entre 11 y 18 años, fue la protagonista de **#LosAbuelosQueQueremosSer**, campaña on-line para sensibilizar sobre la importancia de preservar nuestra memoria para disfrutar de una vejez activa y plena.

Durante el año tuvieron lugar numerosas acciones solidarias, organizadas por entidades y particulares, y 4.084 personas se sumaron a nuestro proyecto por un futuro sin Alzheimer, llegando a los **8.947 socios**. Recibimos también 471 donaciones y más de 12.500 SMS solidarios.

FUNDACIÓN PASQUAL MARAGALL Y BARCELONAβETA BRAIN RESEARCH CENTER\*

## Origen y destino de los recursos

Cierre provisional 2015. Datos sometidos a auditoría anual de cuentas.



Ingresos

4.338.840 €	TOTAL DE INGRESOS
4.097.179 €	Ingresos corrientes
418.000 €	Mecenazgo
1.113.430 €	Socios y donantes
2.565.749 €	Proyectos de investigación finalistas
113.878 €	Ingresos por subvenciones de capital*
69.929 €	Ingresos financieros*
57.853 €	Ingresos extraordinarios*

4.173.307 €	TOTAL DE GASTOS
4.073.216 €	Gastos corrientes
2.404.780 €	Programas de investigación
403.165 €	Comunicación y divulgación
662.825 €	Inversión en captación de fondos
602.446 €	Administración
100.091 €	Gastos financieros*

\* No incluidos en el gráfico.



Gastos

\* La Fundación Pasqual Maragall gestiona su actividad científica a través de su centro de investigación, el **Barcelonaβeta Brain Research Center**.